

EXTRAS DE CARTE FUNCİARĂ PENTRU INFORMARE

Carte Funciară Nr. 46000 Tulcea

Nr. cerere	57063
Ziua	11
Luna	05
Anul	2023

Cod verificare
100135116234



A. Partea I. Descrierea imobilului

TEREN Intravilan

Adresa: Loc. Tulcea, Str Progresului, Tronson 2, Jud. Tulcea

Nr. Crt	Nr. cadastral Nr. topografic	Suprafața* (mp)	Observații / Referințe
A1	46000	2.718	Teren neîmprejmuit; Teren delimitat de gard de beton, gard de metal, calcan și limita conventională.

B. Partea II. Proprietari și acte

Înscrieri privitoare la dreptul de proprietate și alte drepturi reale		Referințe
85950 / 28/08/2020		
Act Normativ nr. 143, din 30/07/2020 emis de Consiliul Local Tulcea; Act Normativ nr. 133, din 30/10/2008 emis de CONSILIUL LOCAL TULCEA; Act Administrativ nr. 11262, din 20/08/2020 emis de CONSILIUL LOCAL TULCEA; Act Normativ nr. 1360, din 27/12/2001 emis de GUVERNUL ROMÂNIEI;		
B1	Intabulare, drept de PROPRIETATE, dobândit prin Lege, cota actuală 1/1	A1
1) MUNICIPIUL TULCEA, CIF:4321429, domeniu public		

C. Partea III. SARCINI .

Inscrieri privind dezmembrămintele dreptului de proprietate, drepturi reale de garanție și sarcini	Referințe
NU SUNT	

Anexa Nr. 1 La Partea I

Teren

Nr cadastral	Suprafața (mp)*	Observații / Referințe
46000	2.718	Teren delimitat de gard de beton, gard de metal, calcan si limita conventionala.

* Suprafața este determinată în planul de proiecție Stereo 70.

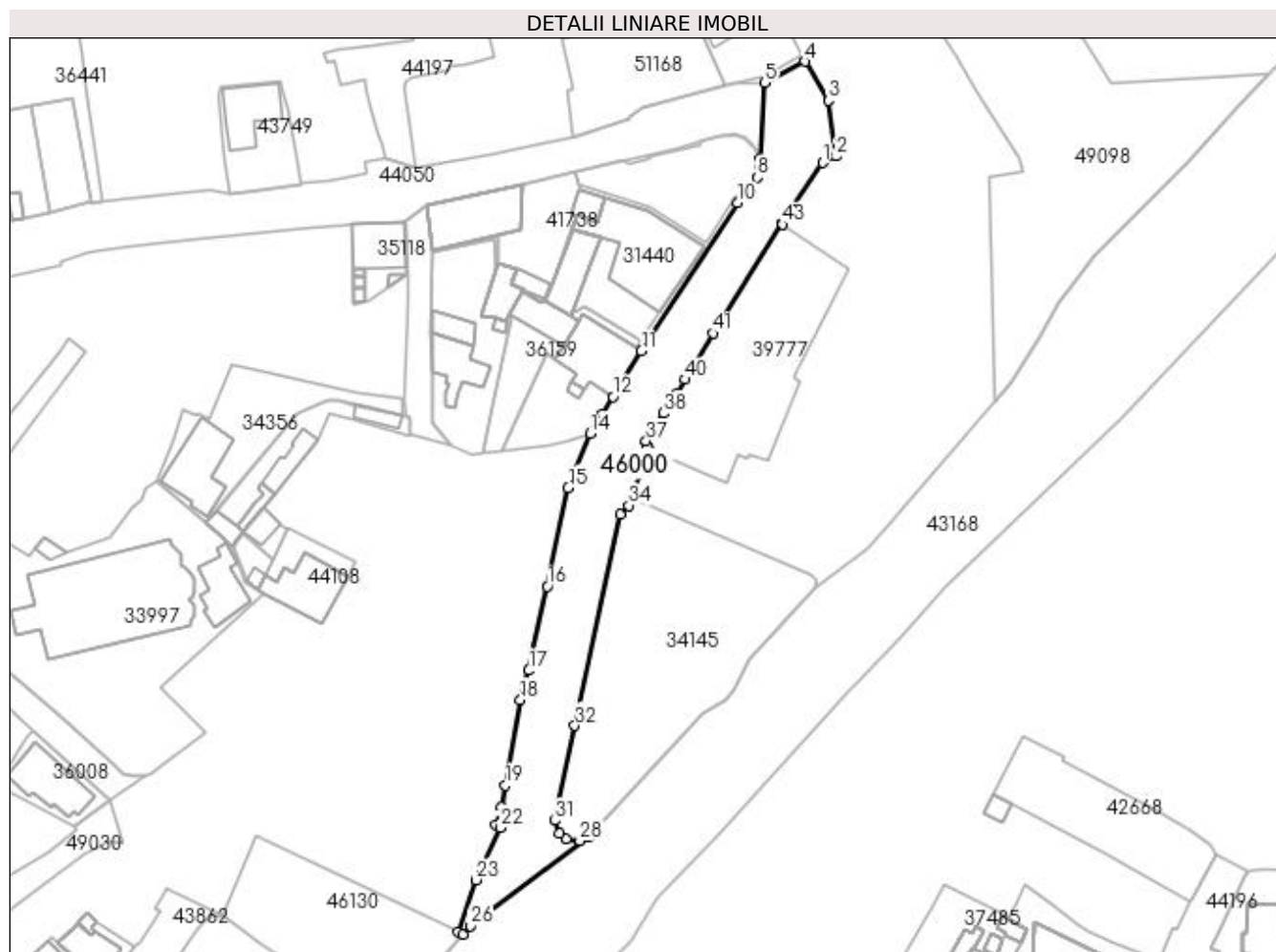

Date referitoare la teren

Nr Crt	Categorie folosință	Intra vilan	Suprafața (mp)	Tarla	Parcelă	Nr. topo	Observații / Referințe
1	drum	DA	2.718	-	-	-	

Lungime Segmente

1) Valorile lungimilor segmentelor sunt obținute din proiecție în plan.

Punct început	Punct sfârșit	Lungime segment	Punct început	Punct sfârșit	Lungime segment	Punct început	Punct sfârșit	Lungime segment
1	2	3.432	2	3	13.029	3	4	10.507
4	5	10.549	5	6	17.754	6	7	1.791
7	8	2.51	8	9	2.387	9	10	5.108
10	11	40.898	11	12	12.391	12	13	4.77
13	14	5.251	14	15	13.552	15	16	23.311
16	17	19.952	17	18	7.046	18	19	20.082
19	20	5.098	20	21	4.336	21	22	1.287
22	23	13.363	23	24	12.69	24	25	1.312

Punct început	Punct sfârșit	Lungime segment	Punct început	Punct sfârșit	Lungime segment	Punct început	Punct sfârșit	Lungime segment
25	26	2.582	26	27	34.279	27	28	2.266
28	29	3.184	29	30	1.934	30	31	3.179
31	32	22.443	32	33	49.969	33	34	2.933
34	35	13.961	35	36	0.756	36	37	1.059
37	38	7.597	38	39	5.347	39	40	3.915
40	41	12.5	41	42	29.913	42	43	0.273
43	1	17.019						

** Lungimile segmentelor sunt determinate în planul de proiecție Stereo 70 și sunt rotunjite la 1 milimetru.

*** Distanța dintre puncte este formată din segmente cumulate ce sunt mai mici decât valoarea 1 milimetru.

Extrasul de carte funciară generat prin sistemul informatic integrat al ANCPI conține informațiile din cartea funciară active la data generării. Acesta este valabil în condițiile prevăzute de art. 7 din Legea nr. 455/2001, coroborat cu art. 3 din O.U.G. nr. 41/2016, exclusiv în mediul electronic, pentru activități și procese administrative prevăzute de legislația în vigoare. Valabilitatea poate fi extinsă și în forma fizică a documentului, fără semnătură olografă, cu acceptul expres sau procedural al instituției publice ori entității care a solicitat prezentarea acestui extras.

Verificarea corectitudinii și realității informațiilor conținute de document se poate face la adresa **www.ancpi.ro/verificare**, folosind codul de verificare online disponibil în antet. Codul de verificare este valabil 30 de zile calendaristice de la momentul generării documentului.

Data și ora generării,

11/05/2023, 11:57